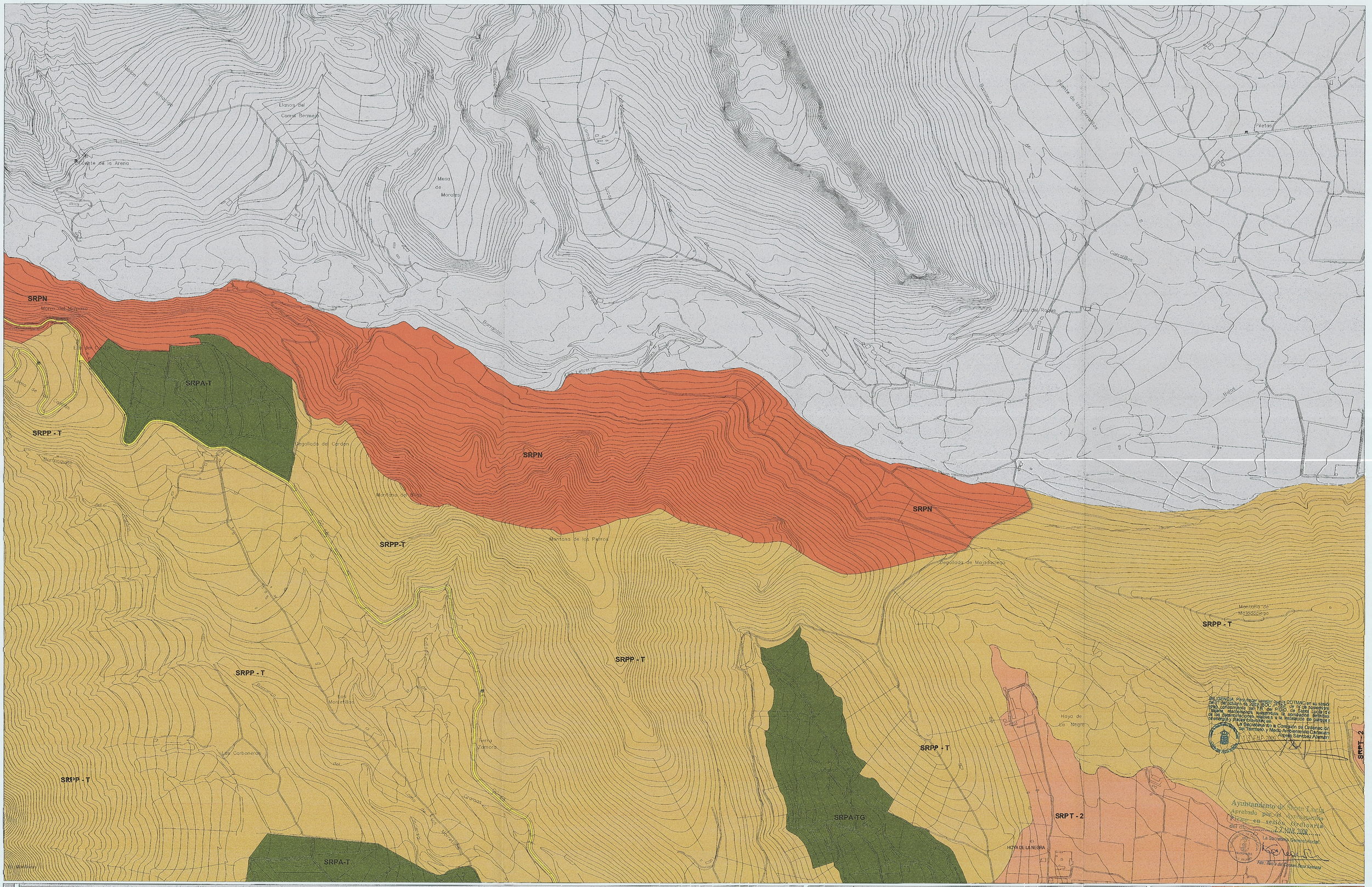

LEYENDA

SUELO RUSTICO

SRPN	DE PROTECCION NATURAL	SRPP - A	DE PROTECCION PARAJISTICA AGRICOLA	SRPA - T	DE PROTECCION AGRARIA DE TRANSICION	SRPT	DE PROTECCION TERRITORIAL (1,2,3,4,5,6)	SRPH - A	DE PROTECCION HIDROLOGICA AGRICOLA
SRPN - RA	DE PROTECCION NATURAL DE RECUPERACION AMBIENTAL	SRPP - RP	DE PROTECCION PARAJISTICA DE RECUPERACION PAISAJISTICA	SRPA - TG	DE PROTECCION AGRARIA DE COSTA	SRPH	DE PROTECCION HIDROLOGICA	SRPI	DE PROTECCION DE INFRAESTRUCTURA
SRPP - M	DE PROTECCION PARAJISTICA DE MEDIANAS	SRPC	DE PROTECCION CULTURAL	SRPA - TG	DE PROTECCION AGRARIA DE TRANSICION GANADERA	SRPH - I	DE PROTECCION HIDROLOGICA DE INFRAESTRUCTURA	SRPCo	DE PROTECCION COSTERA
SRPP - T	DE PROTECCION PARAJISTICA DE TRANSICION	SRPA - M	DE PROTECCION AGRARIA DE MEDIANAS	SRPA - T	DE PROTECCION AGRARIA TRADICIONAL ECOLOGICA	SRPH - RP	DE PROTECCION HIDROLOGICA DE RECUPERACION AMBIENTAL	SRAR	ASENTAMIENTO RURAL

SUELO URBANIZABLE

SUSo	SUELO URBANIZABLE SECTORIZADO ORDENADO	SUSno	SUELO URBLE. SECTORIZADO NO ORDENADO	SUnSD	SUELO URBLE NO SECTORIZADO DIFERIDO
SUSo-I	SUELO URBANIZABLE SECTORIZADO ORDENADO INDUSTRIAL	SUSnoI	SUELO URBLE. SECT. NO ORDN. INDUSTRIAL		PARQUE EOLICO
SUSo-T	SUELO URBANIZABLE SECTORIZADO ORDENADO TERCIARIO	SUnSe	SUELO URBLE. NO SECTORIZADO ESTRATEGICO		

SUELO URBANO

SUcu	SUELO URBANO CONSOLIDADO POR LA URBANIZACION	SUr	SUELO URBANO DE RENOVACION / REHABILITACION
SUnoU	SUELO URBANO NO CONSOLIDADO POR LA URBANIZACION	SUlo	SUELO URBANO DE INTERES CULTURAL

SISTEMAS GENERALES Y AMBITO DE PLANEAMIENTO

SGEL	SISTEMA GENERAL DE ESPACIOS LIBRES	SGV	SISTEMA GENERAL VIARIO
SGEQ / SG	SISTEMA GENERAL DE EQUIPAMIENTOS E INFRAESTRUCTURAS	ZOE	ZONA DE ORDENACION ESPECIAL
			PLAN ESPECIAL

PLAN GENERAL DE ORDENACION SANTA LUCIA

(SUELO RUSTICO + SUELO URBANO + SUELO URBANIZABLE)

TEXTO REFUNDIDO

(ACUERDO COTMAC 20 / 07/ 2006)

AYUNTAMIENTO DE SANTA LUCIA
GRAFICA TECNICA

3.1	3.2	3.3	3.4	3.5	3.6
3.7	3.8	3.9	3.10		

PLANO:

ORDENACION ESTRUCTURAL

CLASIFICACION, CATEGORIZACION DEL SUELO Y SISTEMAS GENERALES

FECHA:	ESCALA:	PLANO N.:
FEBRERO 2008	1 : 5000	3.5